

1,22

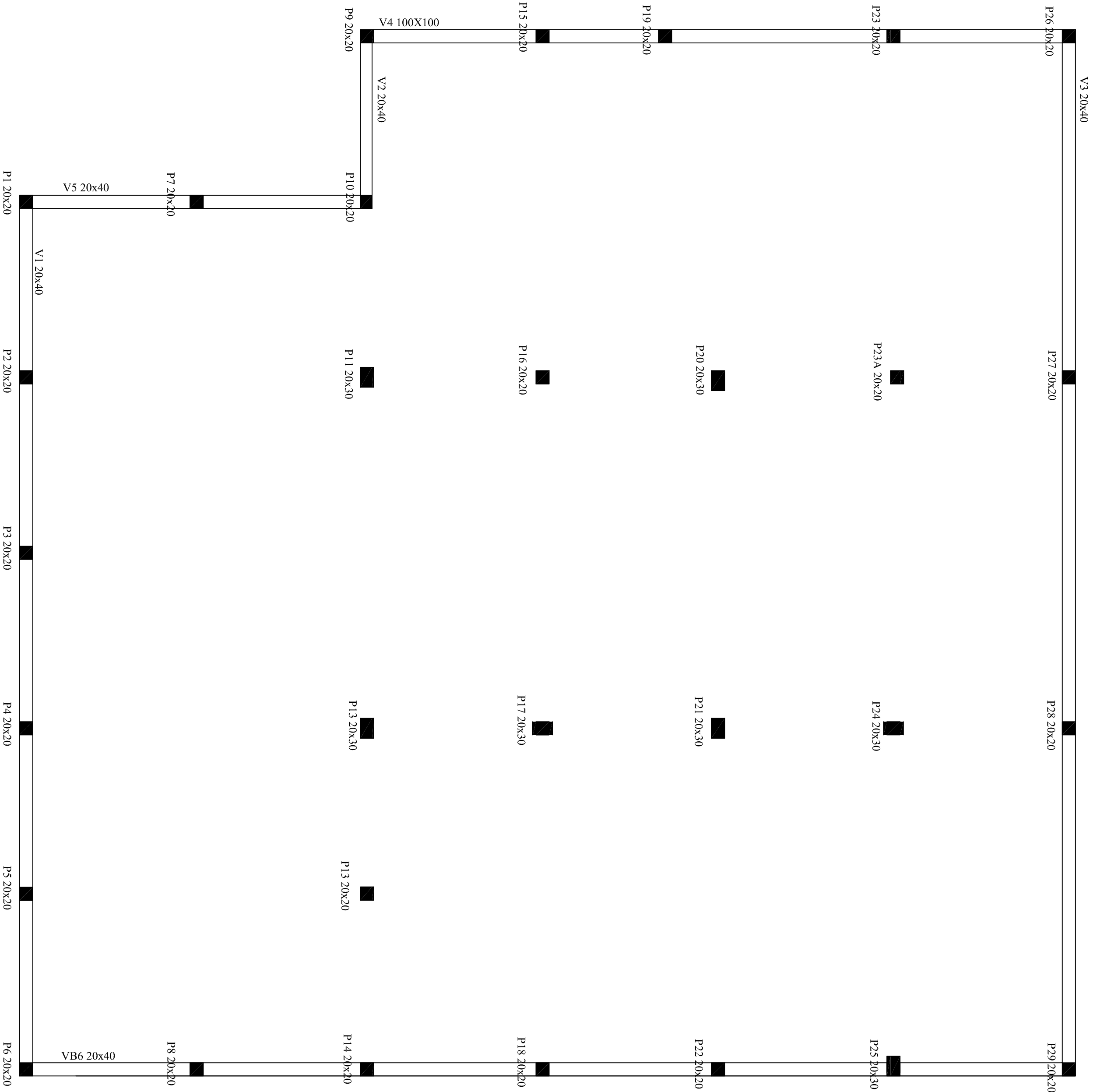

PROJETO ESTRUTURAL

ESCALA 1:50

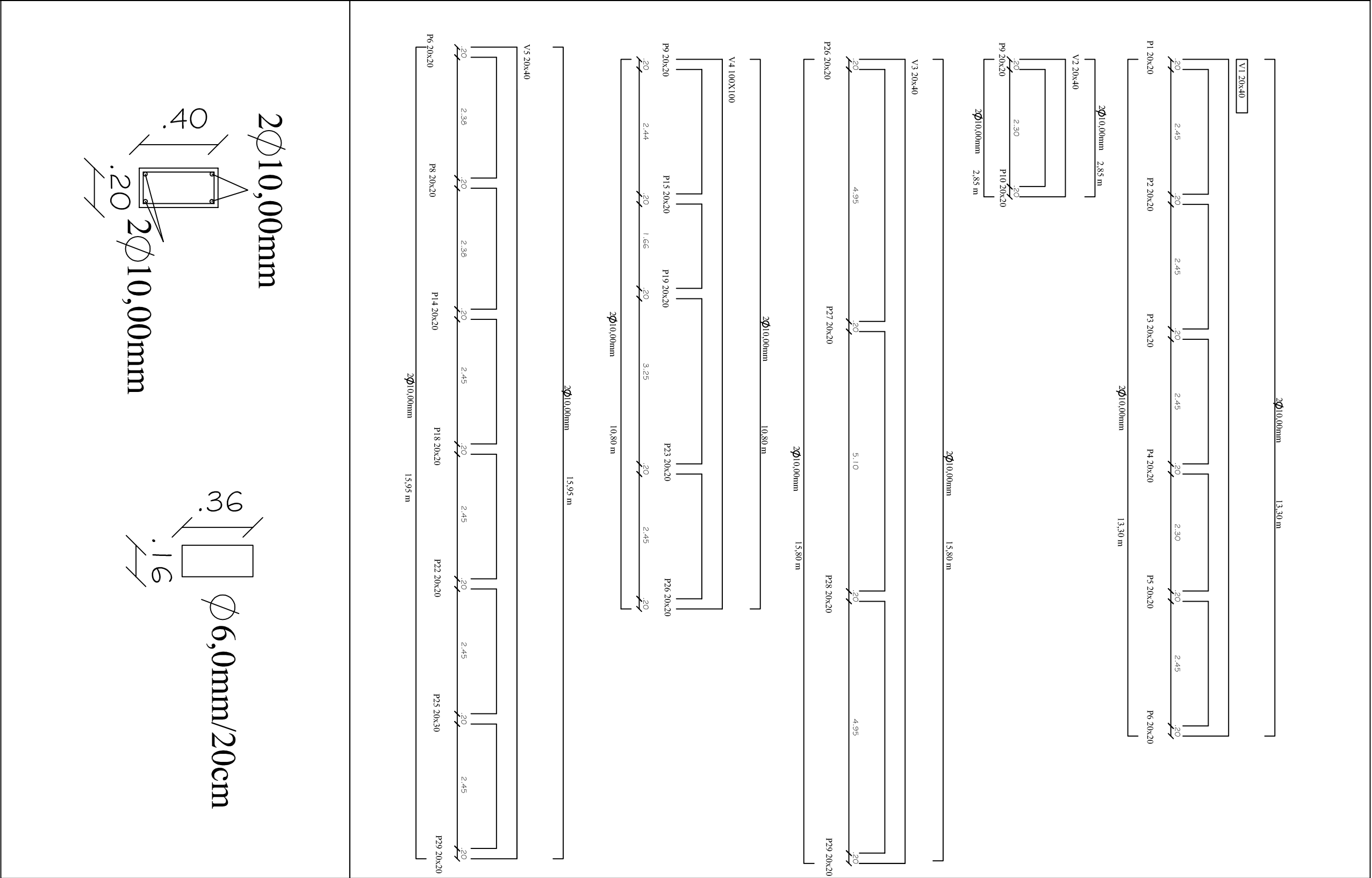

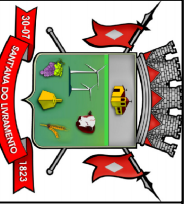
				PREFEITURA MUNICIPAL DE SANTANA DO LIVRAMENTO CIDADE SÍMBOLO DA INTEGRAÇÃO DO MERCOSUL SECRETARIA MUNICIPAL DE PLANEJAMENTO E MEIO AMBIENTE NPE - NÚCLEO DE PROJETOS ESTRATÉGICOS RUA SETE DE SETEMBRO, Nº 516 - FONE (55) 39681127			
ENDEREÇO: RUA RIVADAVIA CORREIA, 858				PROPRIETÁRIO: PREFEITURA MUNICIPAL DE SANTANA DO LIVRAMENTO			
MUNICÍPIO – UF: SANTANA DO LIVRAMENTO – RS							
PREFEITO MUNICIPAL: GAUBER GILARTE LIMA							
PROPRIETÁRIO							
RAUL FLORES CASADEI CREA 55198				PROJETO DE IMPLANTAÇÃO			
OBSERVAÇÕES: OBRA DESTINADA A CONSTRUÇÃO DO CENTRO DE REFERÊNCIA DE ASSISTÊNCIA SOCIAL – CRAS – AV. FRANCISCO REVERBEL DE ARAÚJO GÓES, S/Nº – BARRIO ARMOURÉ SANTANA DO LIVRAMENTO – RS							
CORREÇÃO:				PROJETO ESTRUTURAL			
NOME - NÚCLEO DE PROJETOS ESTRUTURAIS		- CRAS - CENTRO DE REFERÊNCIA DE ASSISTÊNCIA SOCIAL DETALHAMENTO - ESTRUTURAL			EST		
MATRÍCULA: 38.611		ÁREA CONSTRUIDA: 344,30M²			PRONALIA		
ÁREA EM MATRÍCULA: 1.259,00M²		DATA EMISSÃO: NOVENEMBRO/2014			02/06		